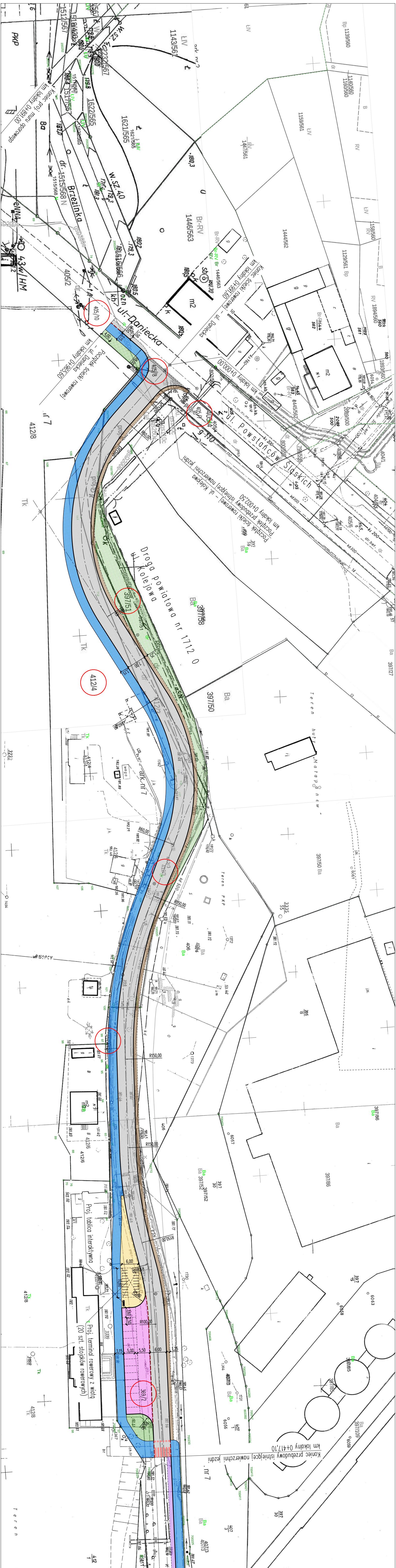
Koniec proj. muru oporowego km lokalny 0+891,00
ul. Daniecka
Brzezinka
ul. Powstańców Śląskich
Koniec ścieżki rowerowej - ul. Daniecka km lokalny 0+991,60
km lokalny 0+000,00
Początek ścieżki rowerowej - ul. Daniecka km lokalny 0+965,60
Początek ścieżki rowerowej - ul. Kolejowa
Początek przebudowy istniejącej nawierzchni jezdni km lokalny 0+002,50
Droga powiatowa nr 1712 O
ul. Kolejowa
405/10
405/8
405/7
397/51
412/4
412/8
397/58
397/50
teren huty Małapanew
teren PKP
R60,00
R150,00
R100,00
Proj. tablica interaktywna
Proj. terminal rowerowy z wiatą (20 szt. stojaków rowerowych)
6,00
10,60
3,60
2,50
3,15
5,00
5,50
6,00
1,25
369/2
Koniec przebudowy istniejącej nawierzchni jezdni km lokalny 0+417,10
nr 7
397/85
397/109

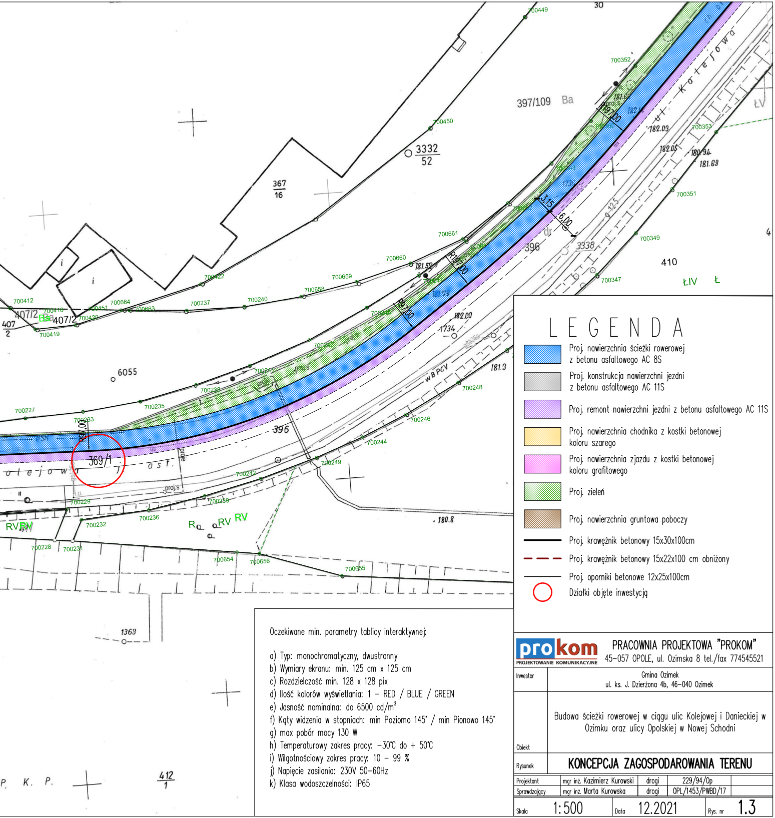
ul. Kolejowa
396
397/109 Ba
3332
52
367
16
410
6055
369/1
407/2
407/2
407
2
1363
412
1
P. K. P.
ŁV
ŁIV
Ł
RV
R
3338
3,15
6,00
R97,00
R19,00
R9,00
182.09
182.05
180.94
181.69
182.00
181.3
180.8
181.52
1734
w B PCV
proj.s
asf.
dr
700449
700450
700352
700353
700351
700349
700347
700661
700660
700659
700658
700240
700237
700422
700412
700419
700420
700451
700664
700663
700227
700233
700235
700238
700248
700246
700244
700249
700242
700239
700236
700232
700229
700228
700231
700654
700656
700655

L E G E N D A

- 🟦 Proj. nawierzchnia ścieżki rowerowej z betonu asfaltowego AC 8S
- ▨ Proj. konstrukcja nawierzchni jezdni z betonu asfaltowego AC 11S
- 🟪 Proj. remont nawierzchni jezdni z betonu asfaltowego AC 11S
- 🟨 Proj. nawierzchnia chodnika z kostki betonowej koloru szarego
- ▨ Proj. nawierzchnia zjazdu z kostki betonowej koloru grafitowego
- 🟩 Proj. zieleń
- 🟫 Proj. nawierzchnia gruntowa poboczy
- — Proj. krawężnik betonowy 15x30x100cm
- – – Proj. krawężnik betonowy 15x22x100 cm obniżony
- — Proj. oporniki betonowe 12x25x100cm
- ○ Działki objęte inwestycją

Oczekiwane min. parametry tablicy interaktywnej:

a) Typ: monochromatyczny, dwustronny
b) Wymiary ekranu: min. 125 cm x 125 cm
c) Rozdzielczość min. 128 x 128 pix
d) Ilość kolorów wyświetlania: 1 – RED / BLUE / GREEN
e) Jasność nominalna: do 6500 cd/m^2
f) Kąty widzenia w stopniach: min Poziomo 145° / min Pionowo 145°
g) max pobór mocy 130 W
h) Temperaturowy zakres pracy: –30°C do + 50°C
i) Wilgotnościowy zakres pracy: 10 – 99 %
j) Napięcie zasilania: 230V 50–60Hz
k) Klasa wodoszczelności: IP65

prokom
PROJEKTOWANIE KOMUNIKACYJNE
PRACOWNIA PROJEKTOWA "PROKOM"
45–057 OPOLE, ul. Ozimska 8 tel./fax 774545521

Inwestor: Gmina Ozimek
ul. ks. J. Dzierżona 4b, 46–040 Ozimek

Obiekt: Budowa ścieżki rowerowej w ciągu ulic Kolejowej i Danieckiej w Ozimku oraz ulicy Opolskiej w Nowej Schodni

Rysunek: **KONCEPCJA ZAGOSPODAROWANIA TERENU**

Projektant	mgr inż. Kazimierz Kurowski	drogi	229/94/Op
Sprawdzający	mgr inż. Marta Kurowska	drogi	OPL/1453/PWBD/17

Skala 1:500 | Data 12.2021 | Rys. nr 1.3